

KOMPASS EEKOD 32

Slovenský manuál

Index

[Vitajte](#)

[Úvodná obrazovka](#)

[Výber krajiny](#)

[Hlavné používateľské rozhranie](#)

[Hľadanie](#)

[Kritérium - Názov firmy](#)

[Kritérium - Aktivity firmy](#)

[Kritérium - Obrat](#)

[Kritérium - Geografia](#)

[Kritérium - Rôzne](#)

[Kritérium - Obchodné mená a značky](#)

[Kritérium - Manažéri](#)

[Kritérium - Počet zamestnancov](#)

[Kritérium - Export / Import](#)

[Špecializované vyhľadávanie](#)

[Poznámky](#)

[Tlač](#)

[Export do súboru](#)

[Správa kreditov](#)

[Fulltextové hľadanie](#)

[Sieťová inštalácia](#)

[EEKOD krajiny](#)

© 2009, KOMPASS Slovakia a.s.

tel.: +421 2 5443 5443

kompass@kompass.sk

<http://www.kompass.sk>

Vitajte

CD ROM **EEKOD** je spustiteľný pod systémami Windows 95 a vyššie. Aplikácia je vytvorená v súlade so základnými dizajnovými princípmi architektúry Windows, nevyžaduje preto žiadne špeciálne zručnosti. Pre ovládanie je možné použiť myš a klávesnicu. Používateľské rozhranie obsahuje slovné menu, hlavnú pracovnú plochu a tlačidlá s ikonami, ktorými je možné vyvolať rôzne akcie.



© 2009, KOMPASS Slovakia a.s.
tel.: +421 2 5443 5443
kompas@kompas.sk
<http://www.kompas.sk>

Úvodná obrazovka

EEKOD spustíte jednoduchým kliknutím na ikonu „Kompas EEKOD“ na ploche alebo v Štart Menu.

Po spustení programu vás privíta úvodná obrazovka, kde si môžete zvoliť jazyk používateľského rozhrania a aktiváciu diakritiky. Jazyk môžete zmeniť pri každom ďalšom spustení EEKOD, avšak program si pamätá posledne zvolený jazyk aj nastavenie diakritiky, takže pri ďalšom spustení tento krok nie je potrebné vykonať znova.



© 2009, KOMPASS Slovakia a.s.
tel.: +421 2 5443 5443
kompas@kompas.sk
<http://www.kompas.sk>

Výber krajiny

Pred spustením hľadania je potrebné vymedziť rozsah krajín, nad ktorými bude hľadanie prebiehať. Dialógové okno obsahuje zoznam iba tých krajín, ktoré sú zakúpené v rámci Vašej licencie. Rozšírením licencie o ďalšie krajiny program automaticky poskytne rozšírený zoznam krajín.

Použitím volieb VŠETKY, ŽIADNA, INVERZIA dosiahnete ľahko požadovaný vyber. Vyber potvrdíte zvolením tlačidla OK.

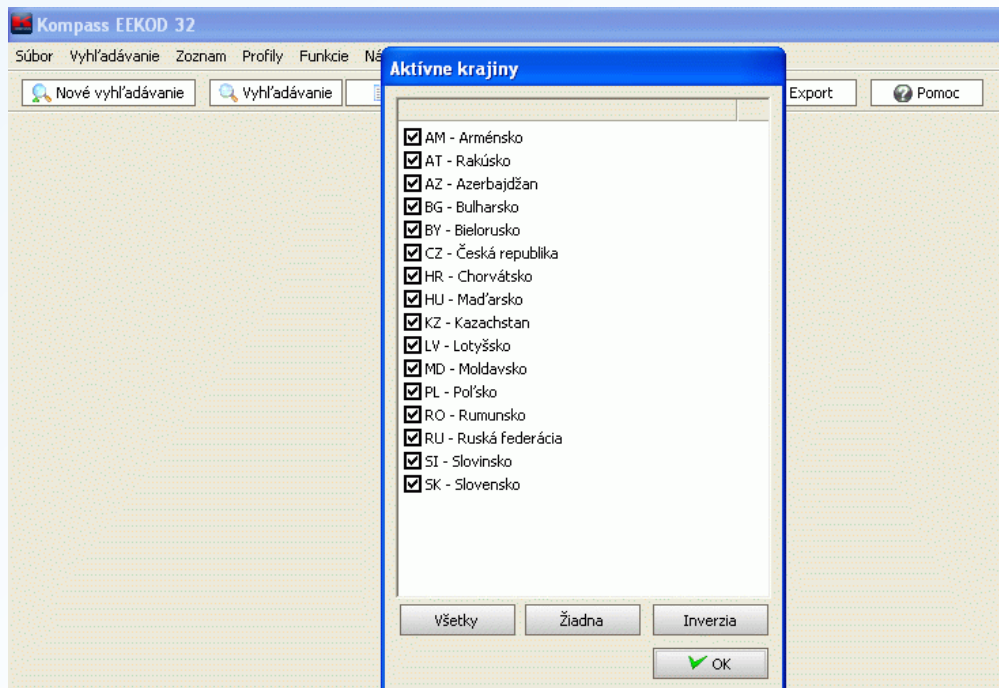

© 2009, KOMPASS Slovakia a.s.
tel.: +421 2 5443 5443
kompass@kompass.sk
<http://www.kompass.sk>

Hlavné používateľské rozhranie

Používateľské rozhranie sa skladá z hlavičky, slovného menu, a panelov nástrojov ktoré umožňujú voliť základné rozhrania a ďalšie funkcie.

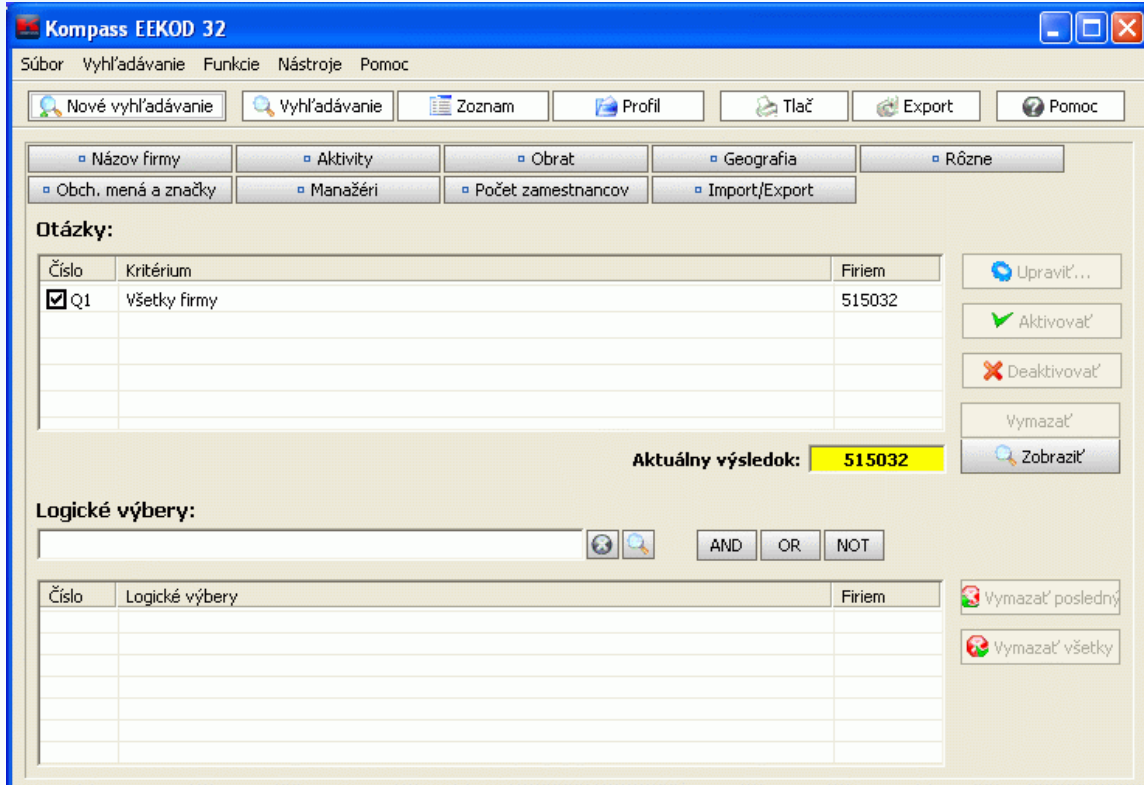

Hlavička a slovné menu - obsahujú meno a verziu programu ako aj prístup k všetkým dôležitým funkciám programu, zoskupených do skupín Súbor, Vyhľadávanie, Funkcie, Nástroje a Pomoc. Na zvolenie niektorej funkcie kliknite na položku slovného menu a vyberte požadovanú funkciu.

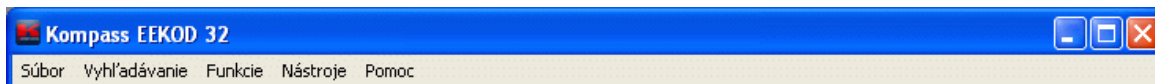

Panel nástrojov - ponúka prístup k hlavným funkčným celkom programu a to - Nové hľadanie, Hľadanie, Zoznam, Profil, Tlač, Export a Pomoc. Po kliknutí na tlačidlo otvoríte alebo spustíte príslušný celok.

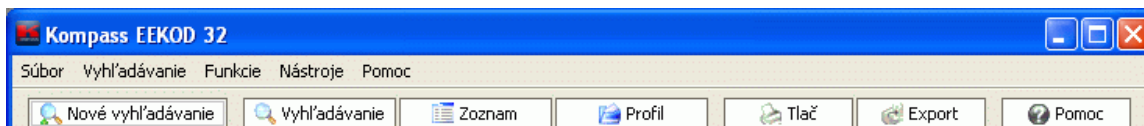

Panel nástrojov hľadania - ponúka prístup k filtrom (kritériám) ktorými ovplyvníte výsledky hľadania.

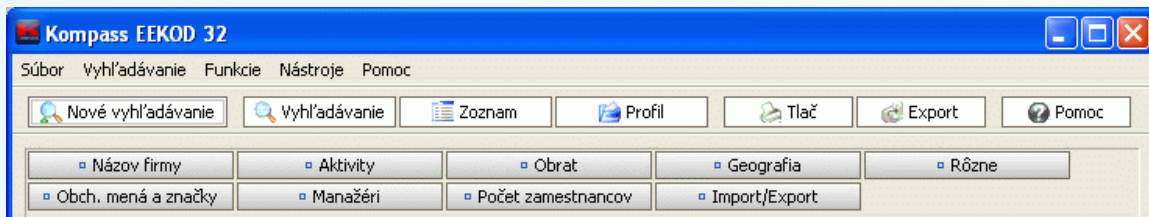

© 2009, KOMPASS Slovakia a.s.
tel.: +421 2 5443 5443
kompass@kompass.sk
<http://www.kompass.sk>

Hľadanie

Hlavnú časť programu tvorí pracovná plocha v ktorej vykonáte samotné hľadanie. Táto sa skladá z panela nástrojov pre hľadanie, tabuľky kritérií Q, pomocných tlačidiel a tabuľky pre zložitejšie formulovanie a skladanie rôznych kritérií na ešte presnejšiu špecifikáciu kritérií pre vyhľadanie firiem do zoznamu.

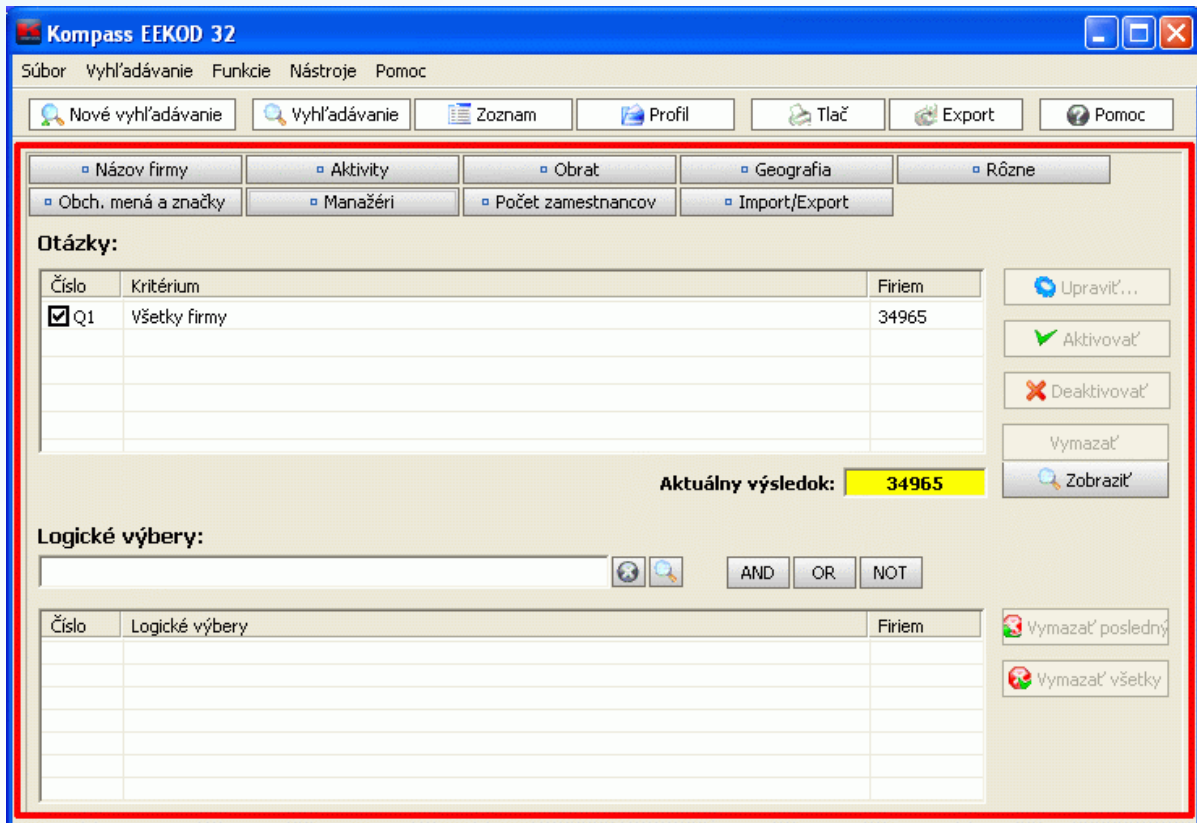

Pre konkrétne hľadanie je potrebné špecifikovať jedno alebo viac kritérií z panela nástrojov pre hľadanie. Každé kritérium ktoré vytvoríte, sa zobrazí ako samostatný riadok v tabuľke kritérií. Každý riadok obsahuje poradové číslo kritéria, popis kritéria a informáciu o tom, koľko firiem z celého zoznamu firiem zodpovedá tomuto jedinému kritériu. Jednotlivé kritériá je možné dodatočne modifikovať (tlačidlom UPRAVIŤ), dočasne aktivovať alebo deaktivovať (tlačidlami AKTIVOVAŤ a DEAKTIVOVAŤ alebo zaškrtnávacím políčkom) alebo úplne odstrániť (tlačidlo VYMAZAŤ) zo zoznamu kritérií.

Výsledný zoznam vyhľadaných firiem je tvorený firmami, ktoré zodpovedajú všetkým špecifikovaným kritériám zo zoznamu kritérií naraz a ich počet sa zobrazuje v políčku AKTUÁLNY VÝSLEDOK. Pomocou tlačidla ZOBRAZIŤ je možné zobrazit výsledný zoznam firiem.

Pre špecializované vyhľadávanie môžete použiť aj zložitejší postup. Jednotlivé kritériá je možné kombinovať aj podľa princípov formálnej logiky pomocou logických spojok:

AND - „a súčasne“

OR - „alebo“

NOT - „okrem“

Zápis pri štyroch kritériách Q1 až Q4 pričom zoznam má spĺňať prvé dve kritériá alebo tretie kritérium a súčasne firmy nesmú spĺňať štvrté kritérium, vyzera nasledovne:

Q1 AND Q2 OR Q3 NOT Q4.

Po zadaní logického výberu je potrebné stlačiť tlačidlo vyhľadania a pomocou dialógu potvrdiť alebo zamietnuť počet zodpovedajúcich firiem. Po potvrdení sa logický výber zaradí do zoznamu. Na zobrazenie zoznamu podľa konkrétneho

logického výberu je potrebný dvojklik na riadok logického výberu. Jednotlivé logické výbery môžete odstrániť tlačidlami VYMAZAŤ.

© 2009, KOMPASS Slovakia a.s.
tel.: +421 2 5443 5443
kompass@kompass.sk
<http://www.kompass.sk>

Kritérium - Názov firmy

Umožňuje zadať filter, ktorým obmedzíte zoznam vyhľadovaných firiem na základe názvu alebo iniciálok firmy. Po kliknutí na tlačidlo NÁZOV FIRMY vyvoláte dialógové okno, ktorým je možné nastaviť kritérium výberu na základe názvu alebo iniciálok firmy.

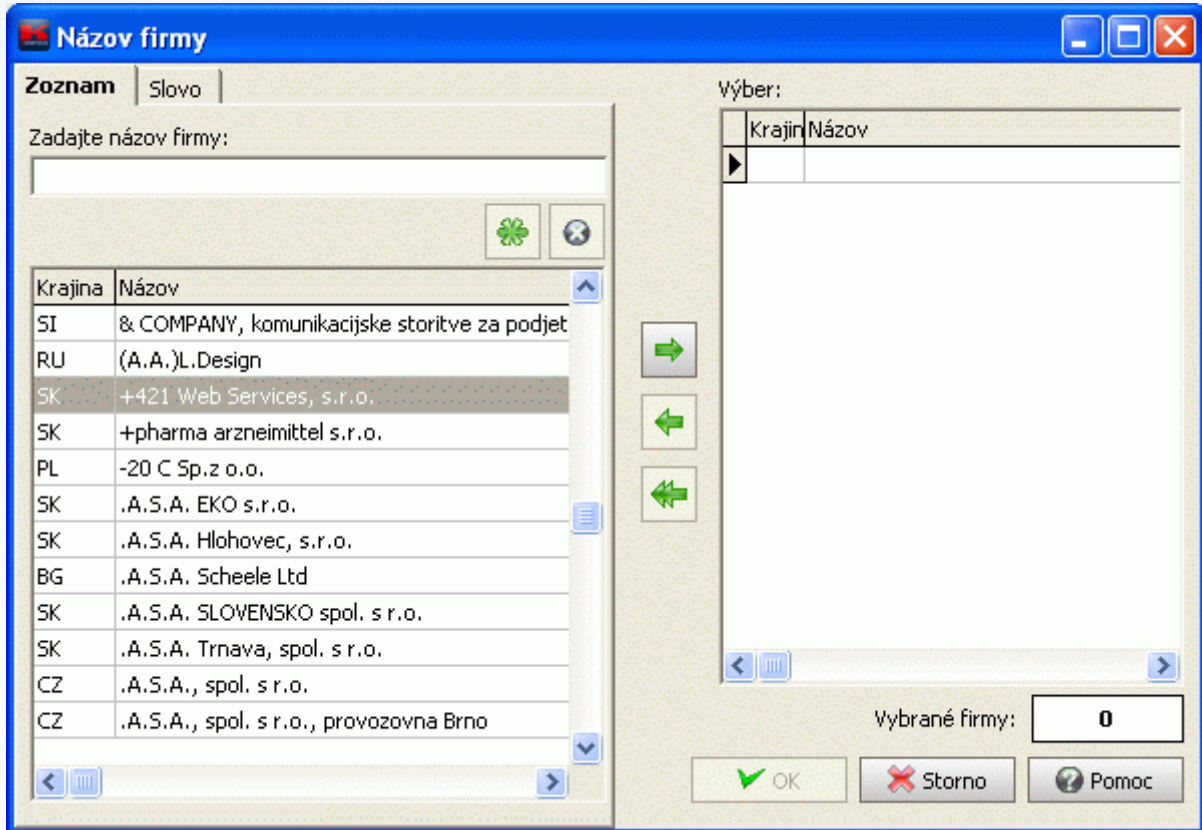

Dialógové okno obsahuje dve záložky:

Zoznam umožňuje nalistovať firmu na základe presne zadaného názvu alebo iniciálok firmy.

Slovo umožňuje vyhľadávať názvy a iniciálky firiem aj na základe neúplne zadaného výrazu v prípade, že presný názov nepoznáte.

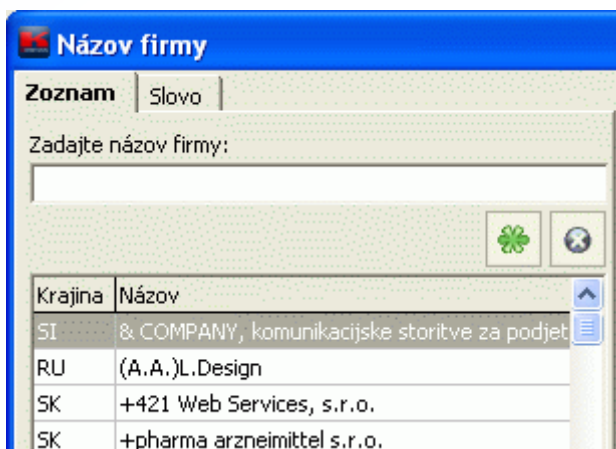

Do vyhľadávacieho políčka napíšte príslušný názov alebo iniciálky firmy. V rámci záložky Zoznam funguje vyhľadávanie progresívne, tzn. výsledky vyhľadávania sa zobrazujú priebežne už počas zadávania znakov a tak, že zoznam zobrazí ako prvú tú firmu, ktorá najlepšie zodpovedá napísaným znakom.

V prípade, že ste našli zodpovedajúcu firmu alebo firmy, je možné ich zaradiť ich do zoznamu (výberu) kritérií a to buď dvojklikom na niektorú z firiem alebo stlačením šípky  doprava. V prípade, že zadanému pojmu zodpovedá naraz viacero firiem, je možné urobiť viacnásobný výber pomocou pridržania tlačidlom klávesnice CTRL alebo SHIFT.

Dvojitou šípkou doľava  vyčistíte celý zoznam výberu.

Tlačidlom OK potvrdíte zvolené kritériá výberu, a pridáte ich do zoznamu kritérií na hlavnej stránke vyhľadávania. Tlačidlom STORNO zrušíte dialógové okno výberu kritéria.

© 2009, KOMPASS Slovakia a.s.
tel.: +421 2 5443 5443
kompass@kompass.sk
<http://www.kompass.sk>

Kritérium - Aktivity firmy

Umožňuje zadať filter, ktorým obmedzíte zoznam vyhľadovaných firiem na základe ich aktivít a podnikateľských činností. Po kliknutí na tlačidlo AKTIVITY vyvoláte menu, v ktorom je možné vybrať tri rôzne typy hľadania na základe aktivity:

1. **Kompass Klasifikátor** - hľadanie pomocou klasifikačného systému Kompass
2. **Text v predmete činnosti** - hľadanie pomocou popisu aktivít, ktoré majú firmy uvedené vo firemnom profile pod položkou Predmet činnosti.
3. **Výrobcovia/distribútori/služby** - hľadanie na základe vymedzenia firmy ako výrobcu, distribútora alebo poskytovateľa služby.

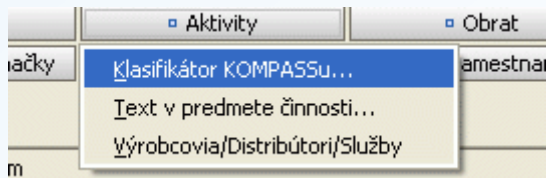

1. Kompass Klasifikátor - hľadanie pomocou klasifikačného systému Kompass



Dialógové okno Kompass Klasifikátor obsahuje dve záložky:

Hierarchia - poskytuje hľadanie podľa klasifikácie pomocou zadávania kódov klasifikátora.

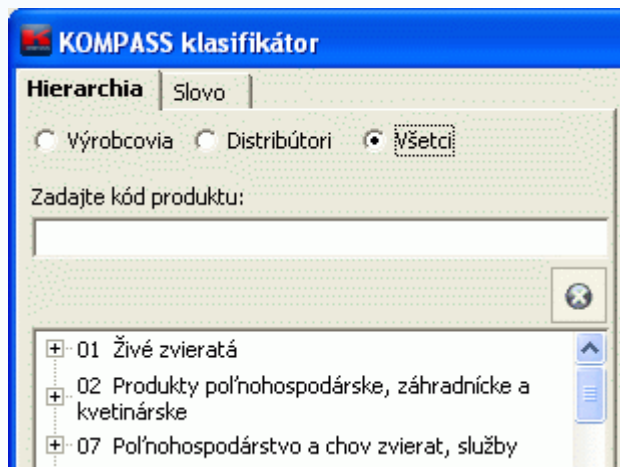
Slovo - umožňuje vyhľadávať pomocou (aj neúplných) slovných výrazov a ich výskytov v klasifikátore.



Po zadaní validného produktového kódu (či už na úrovni odvetvia odboru alebo produktu) sa zobrazí položka, ktorá zodpovedá zadanému kódu. Následne je možné položku posunúť do zoznamu výberu platných kritérií pomocou



tlačidla . Tlačidlom  zmažete zadaný kód. Ak zaškrtnete voľbu "zobrazovať počet vybraných firiem", v

políčku "Vybrané firmy" uvidíte počet firiem, ktorý zodpovedá zadanému výberu. Tlačidlo  vám umožňuje

jednotlivo odstrániť klasifikačné položky z výberu kritérií. Tlačidlo  vám umožňuje odstrániť všetky klasifikačné položky z výberu kritérií, tj. kompletne ho vyčistiť. Tlačidlom OK potvrdíte zadaný výber kritérií, ich výber sa zapíše do histórie hľadania a zaradí sa do zoznamu kritérií. Tlačidlom STORNO zrušíte výber kritérií.

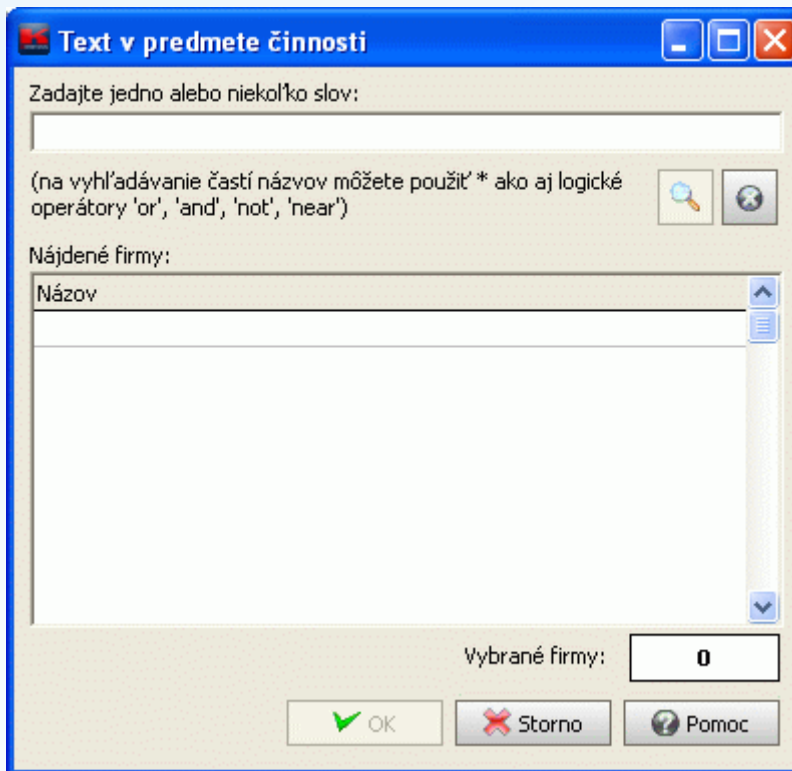
2. Text v predmete činnosti – hľadanie pomocou popisu aktivít, ktoré majú firmy uvedené vo firemnom profile pod položkou Predmet činnosti.



Do textového políčka zadajte slovo (aktivitu) ktorá ma tvoriť kritérium pre vyhľadanie firiem podľa výskytu tohto slova v popise činnosti. Pre zobrazenie výsledkov hľadania kliknite tlačidlo . Tlačidlom  zmažete zadaný text. Pre zložitejšie hľadanie môžete tiež použiť znak * alebo logické spojky 'and', 'or', 'not', a 'near'. Políčko „Vybrané firmy“ zobrazuje počet firiem, ktoré zodpovedajú hľadanému výrazu. Tlačidlom OK potvrdíte zadaný výber kritérií, ich výber sa zapíše do histórie hľadania a zaradí sa do zoznamu kritérií. Tlačidlom STORNO zrušíte výber kritérií.

3. Výrobcovia/distribútori/služby – hľadanie na základe vymedzenia firmy ako výrobcu, distribútora alebo poskytovateľa služby.

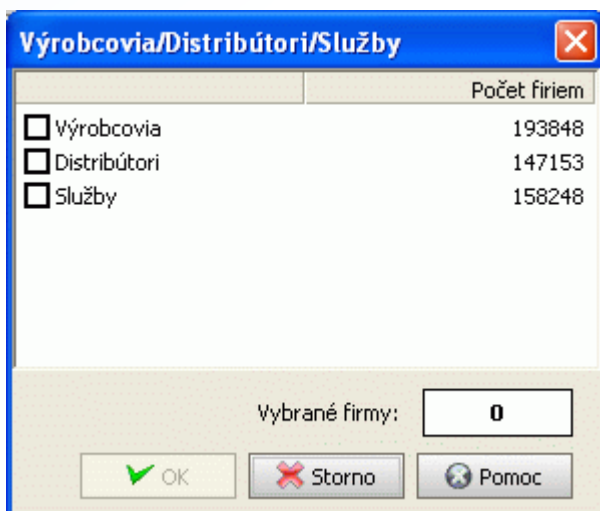

Zaškrtnutím jednotlivých políčok Výrobcovia, Distribútori a Služby môžete aktivovať alebo deaktivovať platnosť kritéria pre hľadanie. Políčko „Vybrané firmy“ zobrazuje počet firiem, ktoré zodpovedajú hľadanému výrazu. Políčko „Vybrané firmy“ zobrazuje počet firiem, ktoré zodpovedajú hľadanému výrazu. Tlačidlom OK potvrdíte zadaný výber kritérií, ich výber sa zapíše do histórie hľadania a zaradí sa do zoznamu kritérií. Tlačidlom STORNO zrušíte výber kritérií.

© 2009, KOMPASS Slovakia a.s.

tel.: +421 2 5443 5443

kompas@kompas.sk

<http://www.kompas.sk>

Kritérium - Geografia

Umožňuje zadať filter, ktorým obmedzíte zoznam vyhľadovaných firiem na základe geografického obmedzenia. Po kliknutí na tlačidlo GEOGRAFIA vyvoláte menu ktoré ponúka 5 rôznych úrovni geografického obmedzenia hľadania:

- 1.Krajina
- 2.Okres
- 3.Región
- 4.Mesto
- 5.PSČ

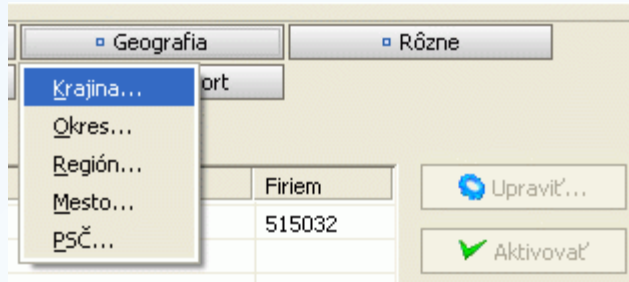

Každá z volieb vám poskytne dialógové okno, v ktorom je možné presne špecifikovať výber na základe geografického obmedzenia. Dialógové okná majú v ľavej časti príslušnú ponuku krajiny, regiónu, okresu, mesta alebo PSČ.

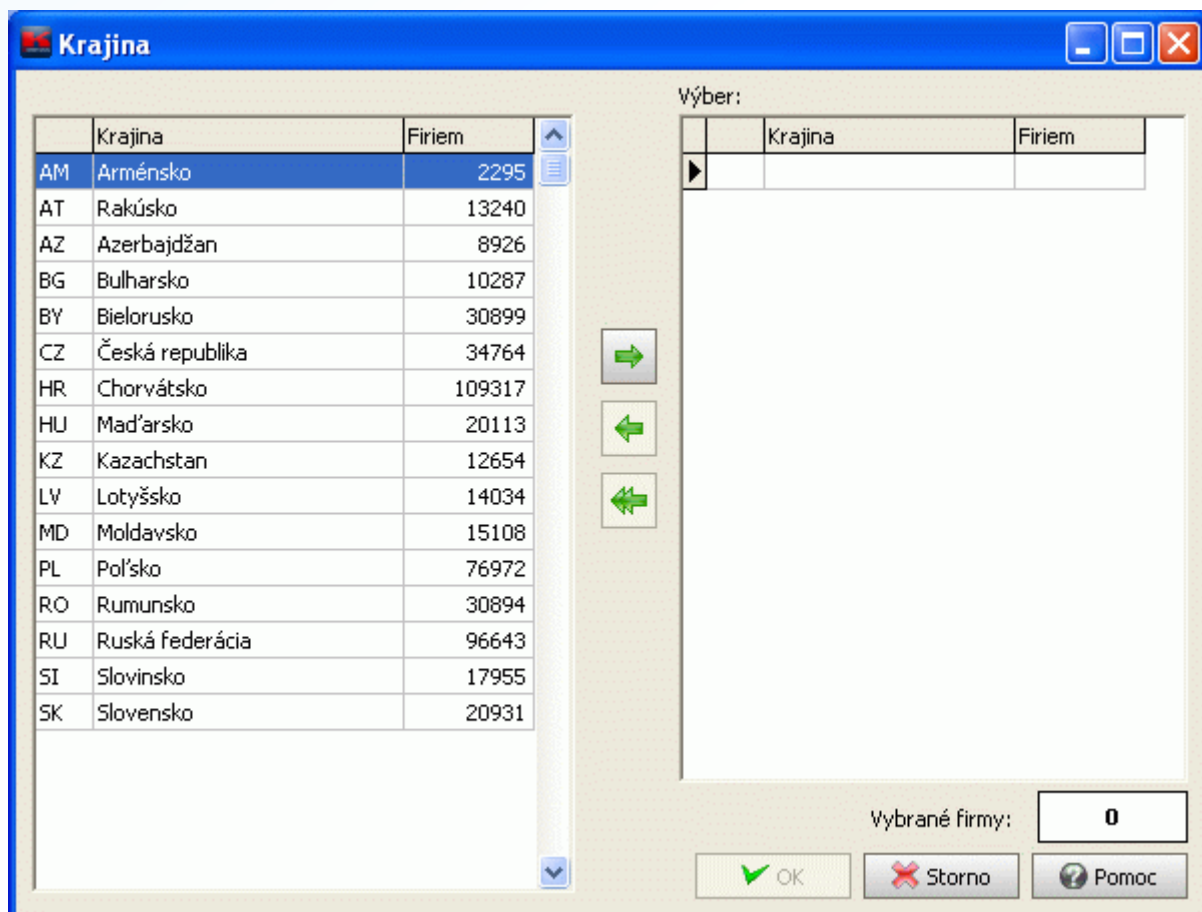

V prípade potreby môžete zadať vyhľadávací výraz, ktorým rýchlejšie nájdete konkrétnu položku. Šípkami je možné položky zaradiť do výberu ktorý vytvára filter pre výsledný zoznam nájdených firiem. Políčko „Vybrané firmy“ zobrazuje počet firiem, ktoré zodpovedajú hľadanému výrazu. Tlačidlom OK potvrdíte zadaný výber kritérií, ich výber sa zapíše do histórie hľadania a zaradiť sa do zoznamu kritérií. Tlačidlom STORNO zrušíte výber kritérií.

Poznámka: Niektoré krajiny vzhľadom na svoje územnosprávne členenie nie sú delené na okresy alebo regióny. Vo výbere pre okres alebo región preto figurujú vždy iba tie krajiny, ktoré vybraný druh územného celku obsahujú.

© 2009, KOMPASS Slovakia a.s.

tel.: +421 2 5443 5443

kompas@kompas.sk

<http://www.kompas.sk>

Kritérium - Rôzne

Umožňuje zadať filter, ktorým obmedzíte zoznam vyhľadanych firiem na základe rôznych doplnkových obmedzení. Po kliknutí na tlačidlo RÔZNE vyvoláte menu ktoré ponúka 8 rôznych možnosti filtrovania:

- 1. Registračné číslo** - daňové registračné číslo (DIČ) v materskej krajine firmy
- 2. Možnosť kontaktu** - filtrovanie na základe prítomnosti nasledovných údajov - Fax, Telefón, E-mail, Web stránka
- 3. Rok založenia**
- 4. Telefónne číslo**
- 5. Faxové číslo**
- 6. E-mail** - Fulltextové hľadanie v emailových adresách
- 7. Osobne poznámky** - hľadanie v poznámkach firiem
- 8. Kompas ID** - hľadanie na základe identifikačného čísla KOMPASS

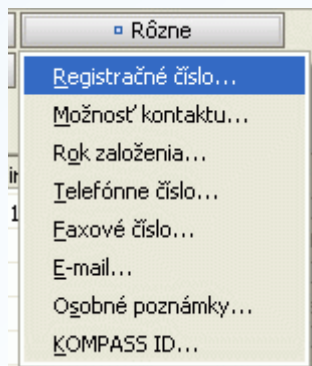

Jednotlivé dialógové okna predstavujú dva nasledovne používateľské rozhrania:

- 1.** Rozdelenia na pravú a ľavú časť, pričom v ľavej je možné zvoliť priamo kritérium alebo ho najprv nájsť pomocou vyhľadávania. Následne je možné zvolené kritérium zaradiť do výberu vpravo, ktorý tvorí filter pre zoznam vyhľadanych firiem.
- 2.** Priame zaškrtnutie alebo voľba pomerne jednoduchého kritéria či už zaškrťavacím políčkcom alebo selektívnou voľbou.

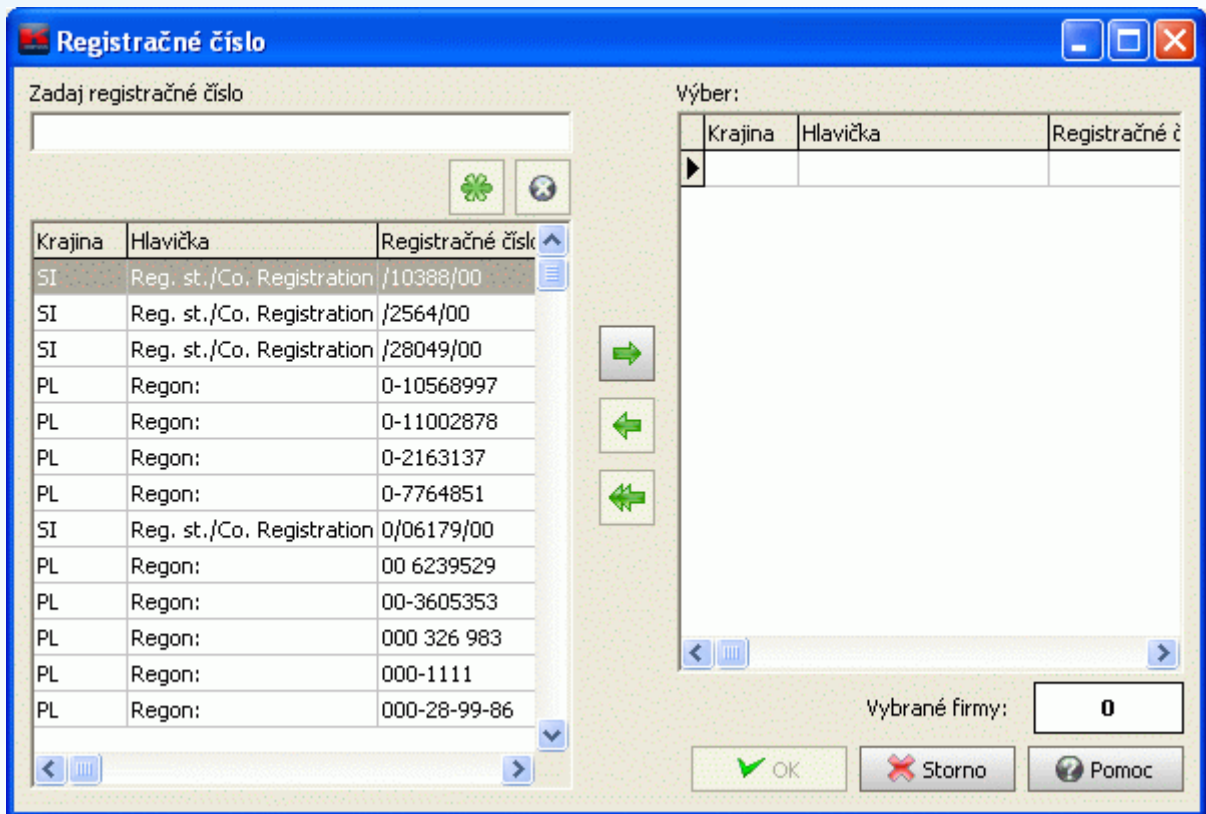

Šípkami je možné položky zaradiť do výberu ktorý vytvára filter pre výsledný zoznam nájdených firiem. Políčko „Vybrané firmy“ zobrazuje počet firiem, ktoré zodpovedajú hľadanému výrazu. Tlačidlom OK potvrdíte zadaný výber kritérií, ich výber sa zapíše do histórie hľadania a zaradi sa do zoznamu kritérií. Tlačidlom STORNO zrušíte výber kritérií.

© 2009, KOMPASS Slovakia a.s.
 tel.: +421 2 5443 5443
 kompass@kompass.sk
 http://www.kompass.sk

Kritérium - Manažéri

Umožňuje zadať filter, ktorým obmedzíte zoznam vyhledaných firiem na základe výskytu mena alebo funkcie manažéra v rámci firmy. Po kliknutí na tlačidlo MANAŽÉRI vyvoláte menu s ponukou na dialógové okná, v ktorých je možné nastaviť kritérium výberu na základe mena alebo funkcie.

Môžete vyhľadávať:

1. **Meno** - tj. konkrétnu osobu.
2. **Funkciu** - tj. funkčné zaradenie.

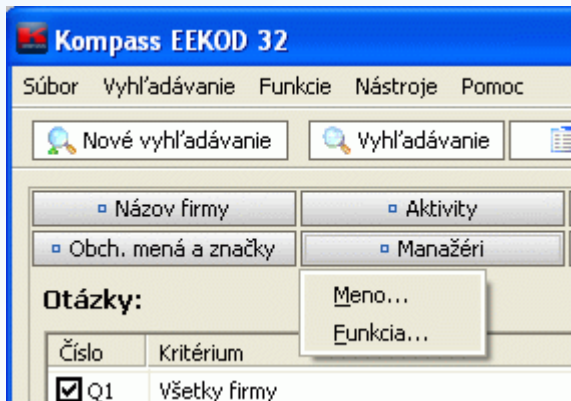

1. Meno

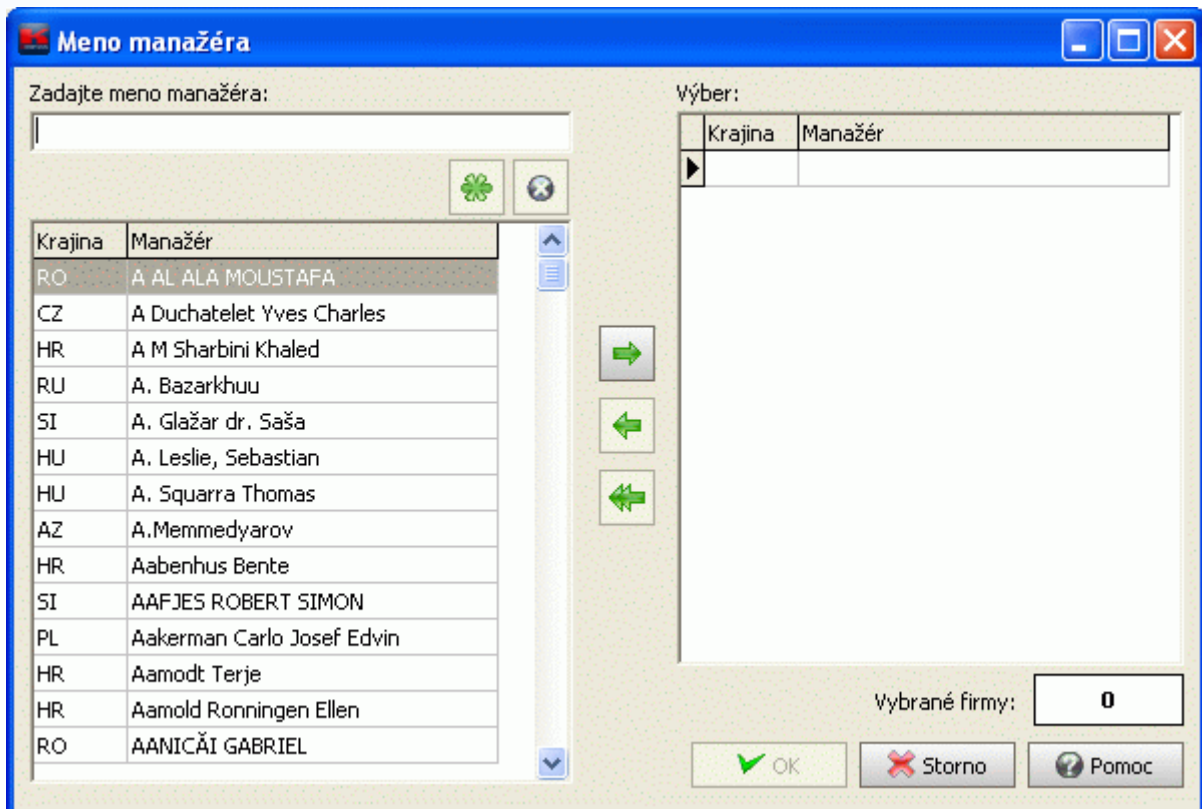

Môžete priamo nalistovať meno manažéra alebo v prípade potreby zadať vyhľadavací výraz, ktorým rýchlejšie nájдете konkrétne meno. Šípkami je možné položky zaradiť do výberu ktorý vytvára filter pre výsledný zoznam nájdených firiem. Políčko "Vybrané firmy" zobrazuje počet firiem, ktoré zodpovedajú hľadanejmu výrazu. Tlačidlom OK potvrdíte zadaný výber kritérií, ich výber sa zapíše do histórie hľadania a zaradí sa do zoznamu kritérií. Tlačidlom STORNO zrušíte výber kritérií.

2. Funkcia

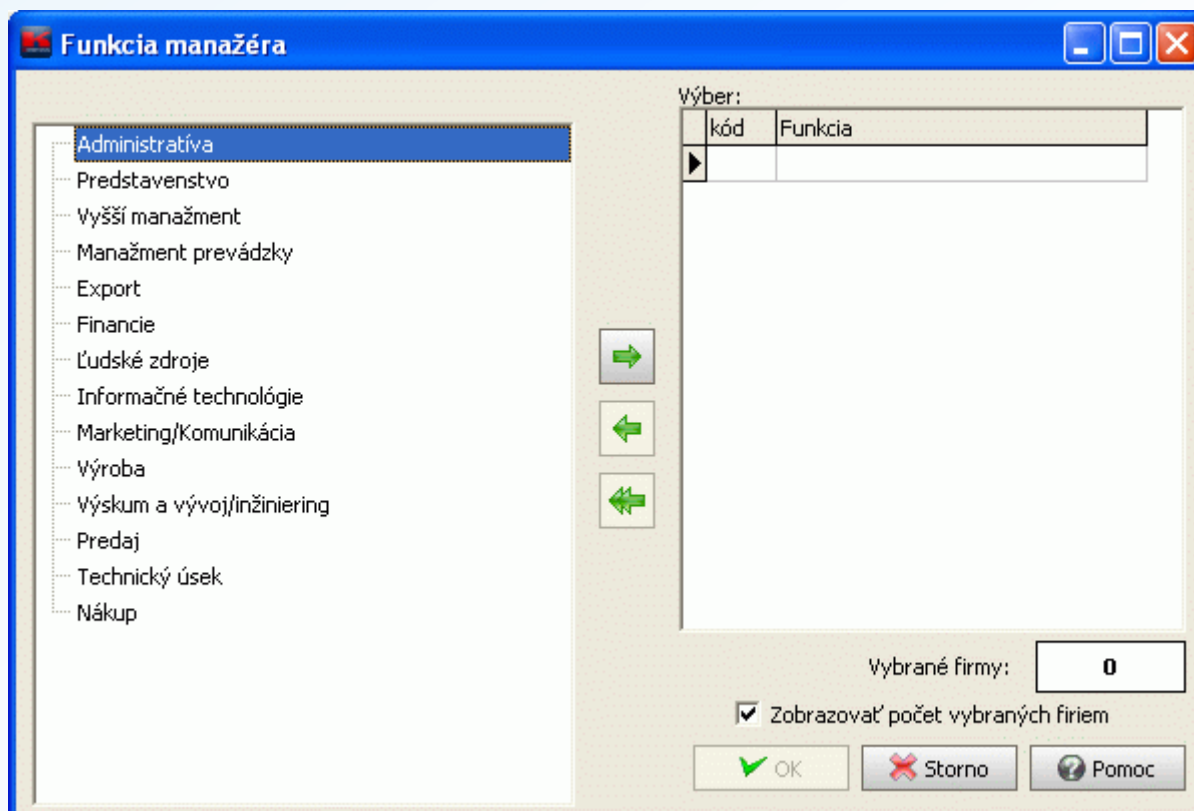

Zo zoznamu funkcií môžete označením priamo zvoliť funkciu. Dvojklikom alebo šípkami je možné položky zaradiť do výberu, ktorý vytvára filter pre výsledný zoznam nájdených firiem. Políčko "Vybrané firmy" zobrazuje počet firiem, ktoré zodpovedajú hľadanému výrazu. Tlačidlom OK potvrdíte zadaný výber kritérií, ich výber sa zapíše do histórie hľadania a zaradiť sa do zoznamu kritérií. Tlačidlom STORNO zrušíte výber kritérií.

Kritérium - Počet zamestnancov

Umožňuje zadať filter, ktorým obmedzíte zoznam vyhľadovaných firiem na základe počtu zamestnancov. Po kliknutí na tlačidlo POČET ZAMESTNANCOV vyvoláte dialógové okno, ktorým je možné nastaviť kritérium výberu na počtu zamestnancov.

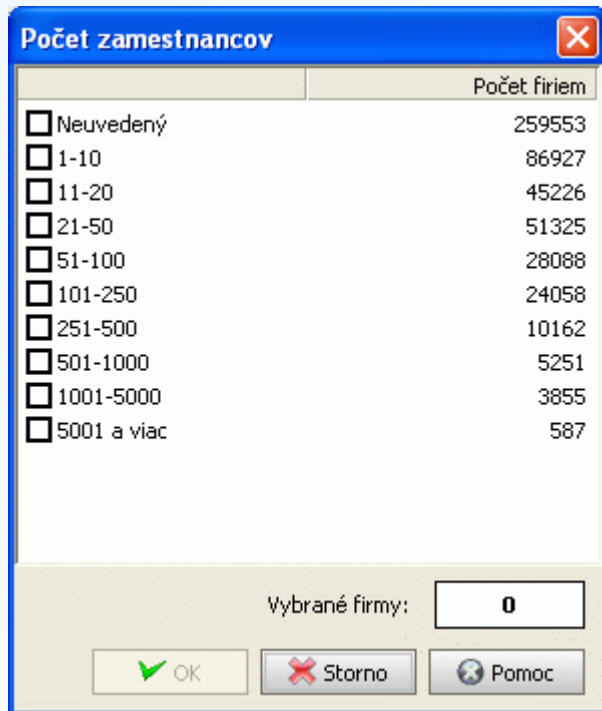

	Počet firiem
<input type="checkbox"/> Neuvedený	259553
<input type="checkbox"/> 1-10	86927
<input type="checkbox"/> 11-20	45226
<input type="checkbox"/> 21-50	51325
<input type="checkbox"/> 51-100	28088
<input type="checkbox"/> 101-250	24058
<input type="checkbox"/> 251-500	10162
<input type="checkbox"/> 501-1000	5251
<input type="checkbox"/> 1001-5000	3855
<input type="checkbox"/> 5001 a viac	587

Vybrané firmy:

V dialógovom okne " POČET ZAMESTNANCOV " zaškrtnutím jednotlivých počtov zvolíte rozsahy, ktoré budú slúžiť na vyhľadanie firiem. Políčko "Vybrané firmy" zobrazuje počet firiem, ktoré zodpovedajú hľadanému výrazu. Tlačidlom OK potvrdíte zadaný výber kritérií, ich výber sa zapíše do histórie hľadania a zaradí sa do zoznamu kritérií. Tlačidlom STORNO zrušíte výber kritérií.

Špecializované vyhľadávanie

Bežné vyhľadávanie funguje na základe kombinácie a pozitívnej platnosti všetkých filtrov, ktoré naraz zadáte. Pre špecializované vyhľadávanie môžete použiť aj zložitejší postup.

The screenshot shows the 'Kompass EEKOD 32' application window. The menu bar includes 'Súbor', 'Vyhľadávanie', 'Funkcie', 'Nástroje', and 'Pomoc'. Below the menu are buttons for 'Nové vyhľadávanie', 'Vyhľadávanie', 'Zoznam', 'Profil', 'Tlač', 'Export', and 'Pomoc'. A section of filters includes 'Názov firmy', 'Aktivity', 'Obrat', 'Geografia', 'Rôzne', 'Obch. mená a značky', 'Manažéri', 'Počet zamestnancov', and 'Import/Export'. The 'Otázky:' section contains a table with columns 'Číslo', 'Kritérium', and 'Firiem'. The first row is checked and shows 'Q1' for 'všetky firmy' with '515032' firms. To the right are buttons: 'Upraviť...', 'Aktivovať', 'Deaktivovať', 'Vymazať', and 'Zobraziť'. Below this, a yellow box displays 'Aktuálny výsledok: 515032'. The 'Logické výbery:' section features a text input field, a search icon, and buttons for 'AND', 'OR', and 'NOT'. Below it is another table with columns 'Číslo', 'Logické výbery', and 'Firiem'. To the right are buttons: 'Vymazať posledný' and 'Vymazať všetky'.

Jednotlivé kritéria je možné kombinovať aj podľa princípov formálnej logiky pomocou logických spojok:

AND - "a súčasne"

OR - "alebo"

NOT - "okrem"

Zápis pri štyroch kritériách Q1 až Q4 pričom zoznam má spĺňať prvé dve kritéria alebo tretie kritérium a súčasne firmy nesmú spĺňať štvrté kritérium, vyzerať nasledovne:

Q1 AND Q2 OR Q3 NOT Q4.

Po zadaní logického výberu je potrebné stlačiť tlačidlo vyhľadania a pomocou dialógu potvrdiť alebo zamietnuť počet zodpovedajúcich firiem. Po potvrdení sa logický výber zaradí do zoznamu. Na zobrazenie zoznamu podľa konkrétneho logického výberu je potrebný dvojklik na riadok logického výberu. Jednotlivé logické výbery môžete odstrániť tlačidlami VYMAZAŤ.

© 2009, KOMPASS Slovakia a.s.

tel.: +421 2 5443 5443

kompas@kompas.sk

http://www.kompas.sk

Poznámka

Nezávisle na aktuálnom hľadaní môžete ku každej firme pridať pre vlastné potreby aj poznámku. Poznámka je trvalá a zachová sa aj po opätovnom spustení EEKOD.

Poznámku môžete pridať vo vyhľadanom zozname firiem kliknutím na symbol poznámky  v riadku firmy

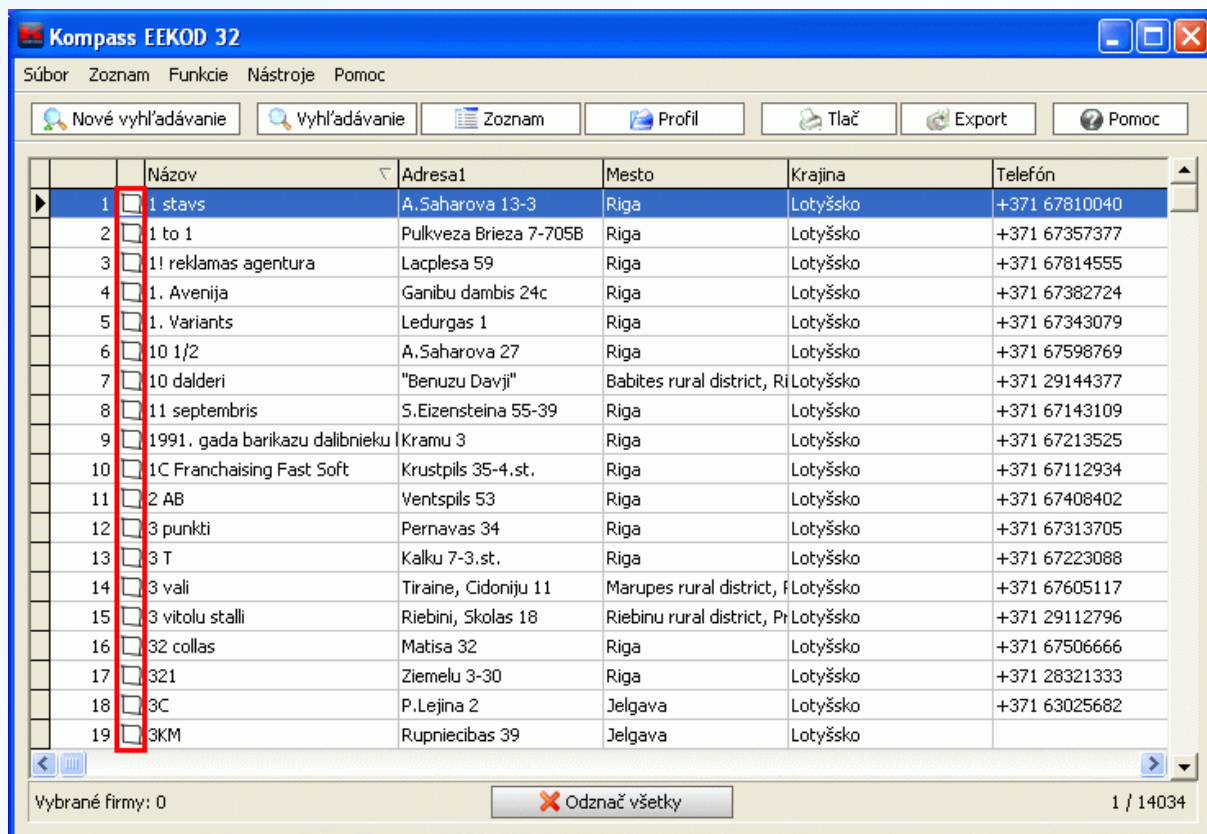

	Názov	Adresa1	Mesto	Krajina	Telefón
1	1 stavs	A.Saharova 13-3	Riga	Lotyšsko	+371 67810040
2	1 to 1	Pulkveza Brieza 7-705B	Riga	Lotyšsko	+371 67357377
3	1! reklamas agentura	Lacpleša 59	Riga	Lotyšsko	+371 67814555
4	1. Avenija	Ganibu dambis 24c	Riga	Lotyšsko	+371 67382724
5	1. Variants	Ledurgas 1	Riga	Lotyšsko	+371 67343079
6	10 1/2	A.Saharova 27	Riga	Lotyšsko	+371 67598769
7	10 dalderi	"Benuzu Davji"	Babites rural district, Ri	Lotyšsko	+371 29144377
8	11 septembris	S.Eizensteina 55-39	Riga	Lotyšsko	+371 67143109
9	1991. gada barikazu dalibnieku	Kramu 3	Riga	Lotyšsko	+371 67213525
10	1C Franchaising Fast Soft	Krustpils 35-4.st.	Riga	Lotyšsko	+371 67112934
11	2 AB	Ventspils 53	Riga	Lotyšsko	+371 67408402
12	3 punkti	Pernavas 34	Riga	Lotyšsko	+371 67313705
13	3 T	Kalku 7-3.st.	Riga	Lotyšsko	+371 67223088
14	3 vali	Tiraine, Cidoniju 11	Marupes rural district, f	Lotyšsko	+371 67605117
15	3 vitolu stalli	Riebini, Skolas 18	Riebinu rural district, Pr	Lotyšsko	+371 29112796
16	32 collas	Matisa 32	Riga	Lotyšsko	+371 67506666
17	321	Ziemeļu 3-30	Riga	Lotyšsko	+371 28321333
18	3C	P.Lejina 2	Jelgava	Lotyšsko	+371 63025682
19	3KM	Rupniecibas 39	Jelgava	Lotyšsko	

Wybrané firmy: 0 Odznač všetky 1 / 14034

Poznámku tiež môžete pridať priamo v profile firmy kliknutím na ikonu poznámky .

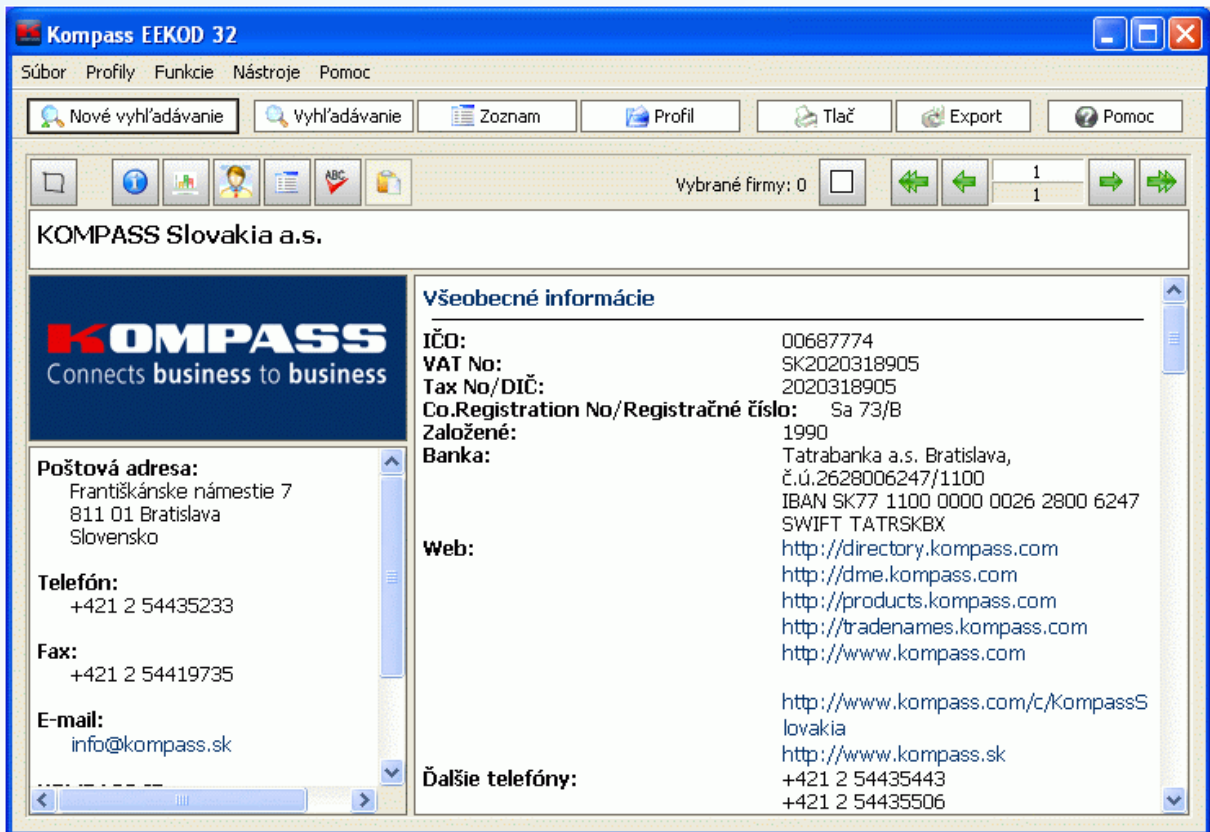

Dialogové okno poznámky.

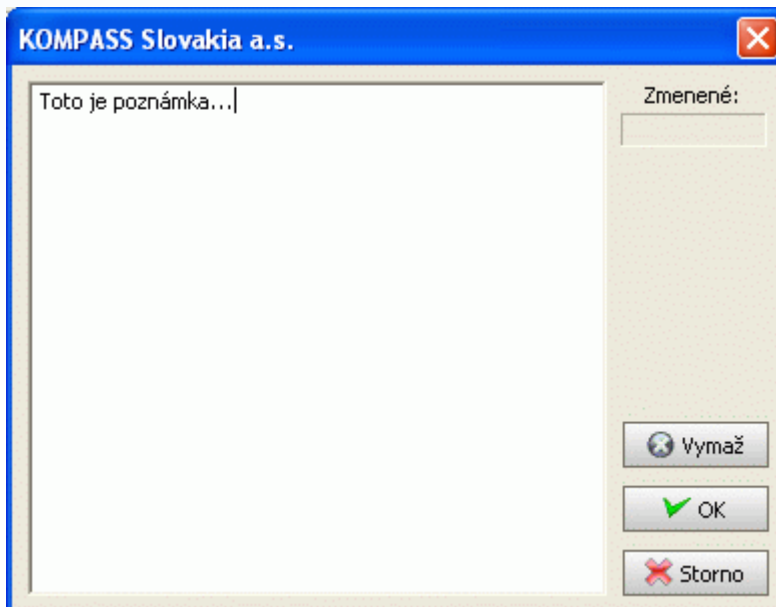

Tlačidlom VYMAŽ môžete zmazať text poznámky, tlačidlom OK zapísať poznámku a tlačidlom STORNO zrušiť dialógové okno.

Export do súboru

Informácie z EEKOD-u môžete exportovať aj do súborov XLS, RTF a TXT.

Export

Export

História vyhľadávania

Profily

Zoznam

Štítky

Rozšírené

Aktuálna firma

Všetky firmy (1)

Označené firmy (0)

Neoznačené firmy (1)

Od do

Zvláštne kritérium

Zatiaľ neexportované firmy (1)

Už exportované firmy (0)

Sekcie

Všeobecné informácie

Kľúčové údaje

Vedenie a manažéri

Aktivity

Obchodné mená a značky

Ostatné informácie

Dostupné kredity

Dostupné kredity 500

Počet firiem (výber) 1

Potrebné kredity (výber) 1

Stĺpce

Názov

Adresa1

Mesto

Krajina

Telefón

Zmeň ...

Štítky

Rozmery štítkov ...

Export

Storno

Dialógové okno exportu vám umožňuje nasledovné voľby:

1. Výber typu dokumentu na export:

- História vyhľadávania
- Profily vyhľadaných firiem
- Zoznam vyhľadaných firiem
- Štítky z vyhľadaných firiem

2. Výber firiem, ktoré majú byť zahrnuté do exportu.

3. Výber sekcií profilov firiem, ktoré majú byť zahrnuté do exportu.

Sekcia "Dostupné kredity" vás informuje o tom, koľko kreditov je k dispozícii pre export. Tlačidlom EXPORT vyvoláte exportovací dialóg, v ktorom je potrebné špecifikovať formát exportu. Tlačidlom OK potvrdíte export, tlačidlom STORNO export zrušíte.

Správa kreditov

V rámci položky slovného menu NÁSTROJE môžete spravovať zakúpené kredity a prístup na databázy krajín.

Položka "Zostávajúce kredity" vám zobrazí počet kreditov, ktoré ešte máte v systéme k dispozícii.

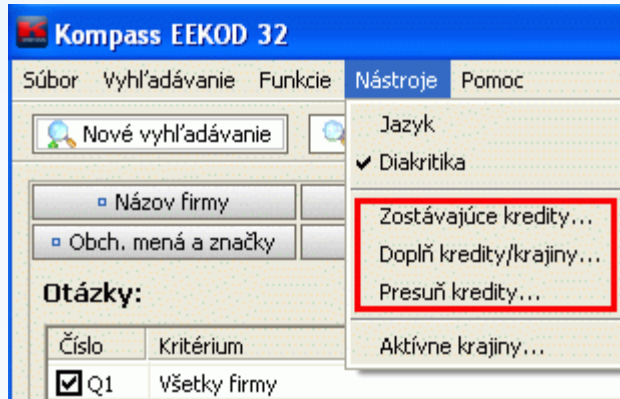

Dodatočné kredity/krajiny môžete do systému pridať dvoma spôsobmi.

- 1) **Zakúpením** v Kompass Slovakia a.s.
- 2) **Prenosom** z iného počítača v prípade, že máte licenciu na viacero PC.

1. Doplnenie dodatočných kreditov alebo krajín zakúpením v Kompass Slovakia a.s.

Zostávajúcich kreditov:

ID kľúč: Kreditný kľúč:

Ak si želáte doplniť kredity a/alebo krajiny, kontaktuje prosím, príslušný KOMPASS telefonicky, faxom alebo e-mailom: ak ste z krajiny, ktorá sa nachádza na EEKODE, kontaktujte KOMPASS Slovakia, ak ste z akejkoľvek inej krajiny, kontaktujte, prosím, svoj národný KOMPASS alebo KOMPASS International.

KOMPASS Slovakia a.s.
Františkánske nám. 7
811 01 Bratislava
Slovakia
Tel: +421 2 5443 5443
Fax: +421 2 5441 9735
E-mail: eekod@kompass.sk

Kompass International - Coface group
51 rue de Saint Cyr
69009 Lyon
FRANCE
Tel: +33 472 85 12 95
Fax: +33 472 85 12 60
E-mail: cd@kompass-int.com

Kliknite na položku "Doplň kredity / krajiny", a do políčka pre kreditný kľúč vložte kľúč, ktorý ste dostali po zakúpení dodatočných kreditov alebo krajín. Potvrďte voľbu tlačidlom OK. Zakúpené kredity vám budú pripísané na kreditný účet.

2. Doplnenie dodatočných kreditov prenosom z iného počítača.

- 1)Kliknite na položku "Doplň kredity / krajiny", a opíšte si ID kód, ktorý vidíte.
- 2)Na druhom počítači (z ktorého kredity prenášate), zvolte položku "Presuň kredity".
- 3)Na druhom počítači zadajte do políčka ID kód, ktorý ste si opísali.
- 4) Zvoľte si množstvo prenášaných kreditov.
- 5)Vygenerujte kreditný kľúč, ktorý slúži na prenos kreditov.
- 6)Opíšte si kreditný kľúč a vráťte sa k svojmu počítaču.
- 7)Zadajte tento kreditný kľúč do dialógového okna "Doplň kredity / krajiny", a potvrďte.

© 2009, KOMPASS Slovakia a.s.
tel.: +421 2 5443 5443
kompas@kompas.sk
<http://www.kompas.sk>

Sieťová inštalácia

Sieťová inštalácia EEKOD vám umožňuje zdieľať samotnú aplikáciu aj kredity viacerými používateľmi naraz. Pre vykonanie sieťovej inštalácie sú potrebné dva typy inštalácií:

- 1. Serverová časť inštalácie** - nainštaluje EEKOD v serverovej verzii, ktorá slúži na poskytovanie údajov z EEKOD databázy do celej siete.
- 2. Klientska časť inštalácie** - slúži na inštaláciu klientskych verzií programu EEKOD v ktorých prebieha samotná práca s údajmi zo serverovej časti EEKOD.

1. Serverová časť inštalácie

Zvoľte si počítač, ktorý bude slúžiť ako server. Pre bezproblémové fungovanie doporučujeme zvoliť počítač, ktorý je výkonný a je trvale zapnutý. Vložte EEKOD médium do mechaniky servera. Spustíte súbor 'X:\setup.exe' (kde X znamená písmeno optickej mechaniky) a spustíte úvodné inštaláčn é okno. V okne zvoľte položku "Install EEKOD 32" a nasledujte ďalšie inštrukcie poskytnuté inštaláčným programom. Počas inštalácie zvoľte plnú inštaláciu pre rýchlejší beh programu.

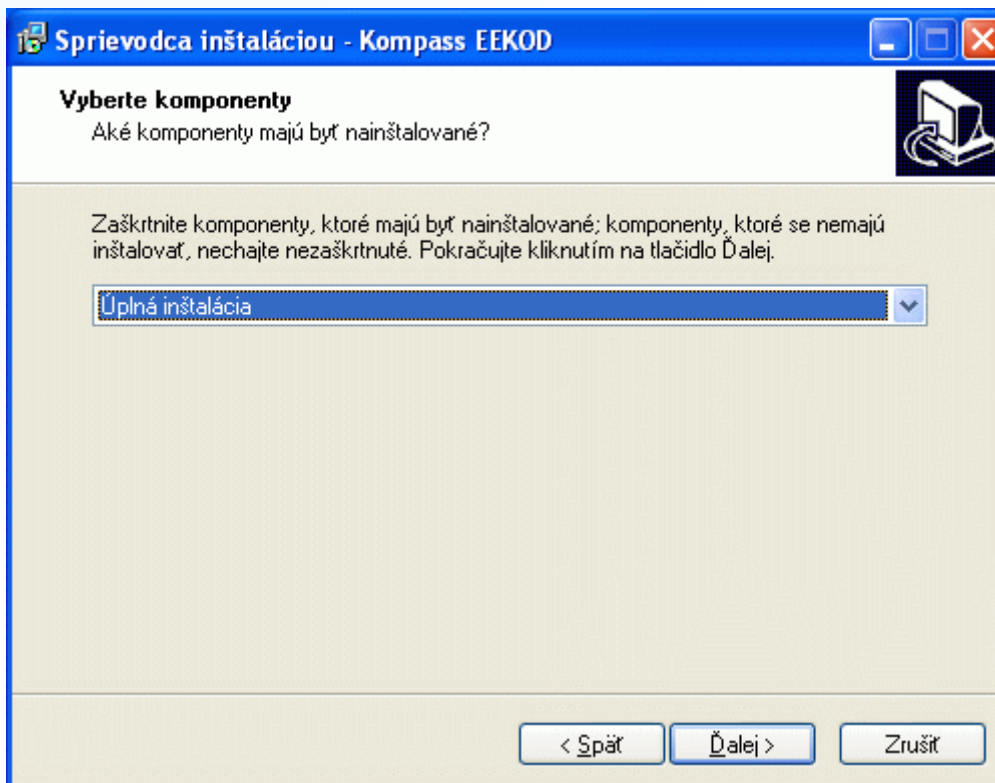

Po úspešnej inštalácii sa v Štart Menu a na Pracovnej ploche vytvorí ikona EEKOD. Následne nastavte zdieľanie adresára serverovej časti EEKOD. Je to adresár v ktorom je nainštalovaná serverová verzia EEKOD.

Dôležité: Je potrebné, aby bol adresár, v ktorom je nainštalovaná serverová verzia EEKOD, zdieľaný a dostupný v sieti pre všetky počítače, ktoré budú používané ako klientske stanice EEKOD. V rámci bezpečnostnej politiky vašej firmy si tento krok môže vyžadovať zásah administrátora siete.

Prvé spustenie.

Spustite EEKOD pomocou ikony EEKOD zo Štart Menu alebo pracovnej plochy. Zvoľte si jazyk a diakritiku používateľského rozhrania.



V dialógovom okne "Prvé spustenie" nastavte platformu na verziu "Sieťová." Následne pri položke databáza zadajte cestu k databáze vo forme sieťového zápisu (UNC). Sieťová cesta musí byť zapísaná vrátane "mena počítača" (servera) na ktorom je serverová inštalácia EEKODU.

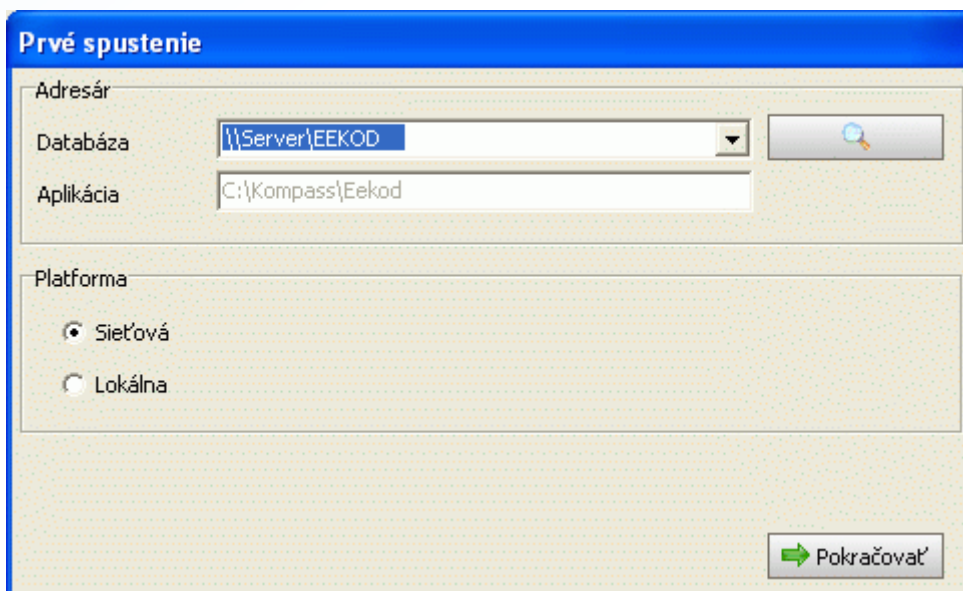

Zvoľte "Pokračovať" a zadajte svoje registračné údaje a registračný kľúč, ktorý ste obdržali pri kúpe programu.

Toto je ID vášho počítača

udekd-eotet-63cyu-2ax2f-ygfpcb

Vyplňte, prosím, nižšie uvedený formulár a kontaktujte príslušný KOMPASS telefonicky, faxom alebo e-mailom: ak ste z krajiny, ktorá sa nachádza na EEKODe, kontaktujte KOMPASS Slovakia. Ak ste z akejkoľvek inej krajiny, kontaktujte, prosím, svoj národný KOMPASS alebo KOMPASS International. Ako odpoveď dostanete jedinečný kreditný kľúč, ktorý je potrebný počas Prvého spustenia EEKOD-u. Tento kreditný kľúč platí len pre ID tohto počítača. Ak chcete poslať formulár faxom, kliknite na Tlač a pošlite vytlačený dokument na číslo uvedené v Kontakte. Ak chcete poslať formulár elektronicky, prepíšte vytlačený dokument do e-mailu a odošlite na adresu uvedenú v Kontakte.

Krstné meno	<input type="text"/>
Priezvisko	<input type="text"/>
Názov firmy	<input type="text"/>
Adresa	<input type="text"/>
Tel. (vrátane predvoľby)	<input type="text"/>
Fax (vrátane predvoľby)	<input type="text"/>
E-mail	<input type="text"/>
Kúpené od	<input type="text"/>

Kontakt

KOMPASS Slovakia a.s.
 Františkánske nám. 7
 811 01 Bratislava
 Slovakia
 Tel: +421 2 5443 5443
 Fax: +421 2 5441 9735
 E-mail: eekod@kompass.sk

Kompass International - Coface group
 51 rue de Saint Cyr
 69009 Lyon
 FRANCE
 Tel: +33 472 85 12 95
 Fax: +33 472 85 12 60
 E-mail: cd@kompass-int.com

Tlač OK

Klientska časť inštalácie.

V klientskom počítači nalistujte v rámci siete adresár EEKOD, ktorý je zdieľaný zo servera. V adresári nájdite a spustíte súbor 'Install EEKOD Client.exe'. Pre úspešné spustenie je potrebné mať plný administrátorský prístup do sieťového adresára EEKOD a do lokálneho adresára WINDOWS.

Prvé spustenie

Toto je ID vášho počítača

udekd-eotet-63cyu-2ax2f-ygfpcb

Kreditný kľúč

OK Cancel

Kompass EEKOD

EEKOD klient musí byť nainštalovaný, aby bolo možné použiť sieťovú verziu. Chcete pokračovať?

Áno Nie

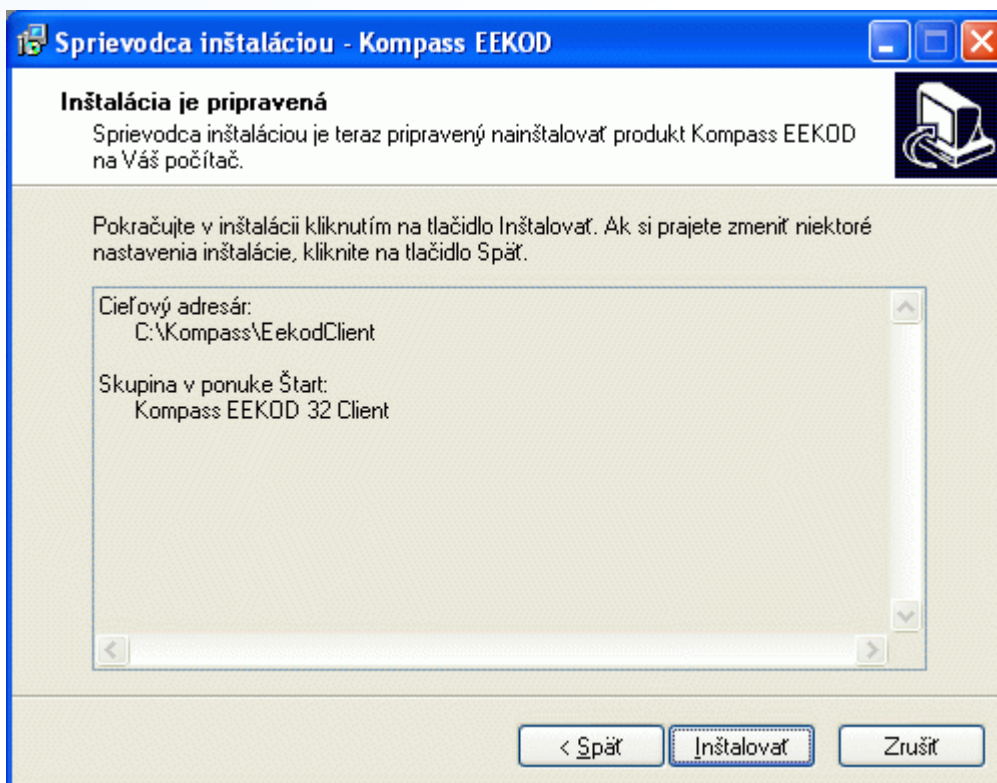
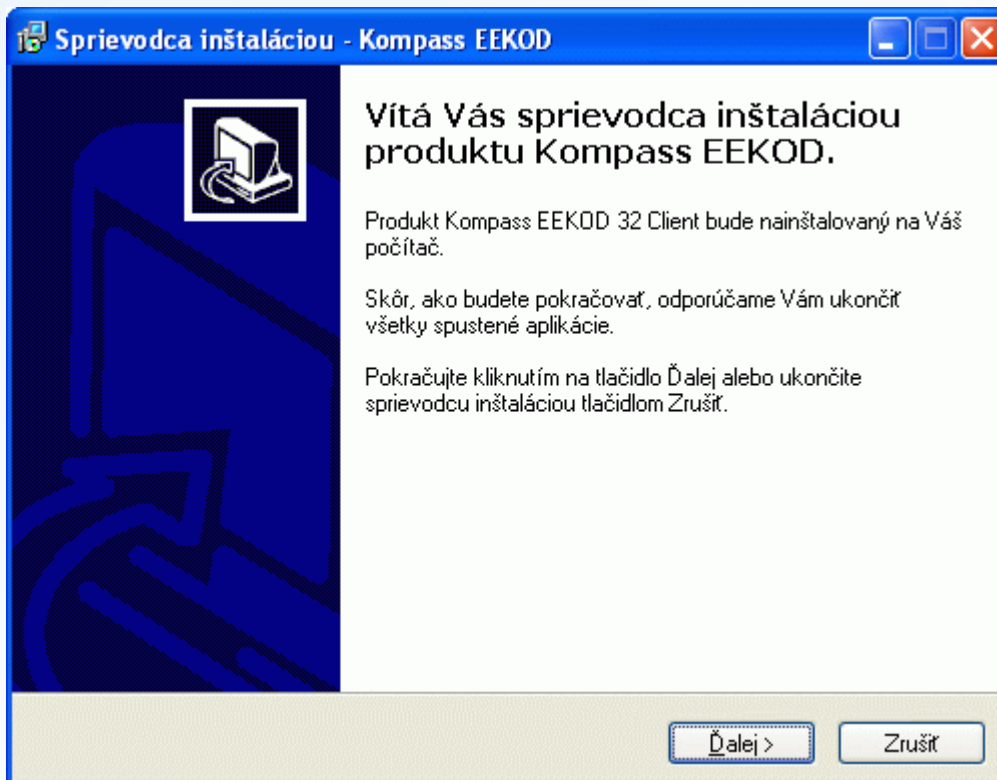

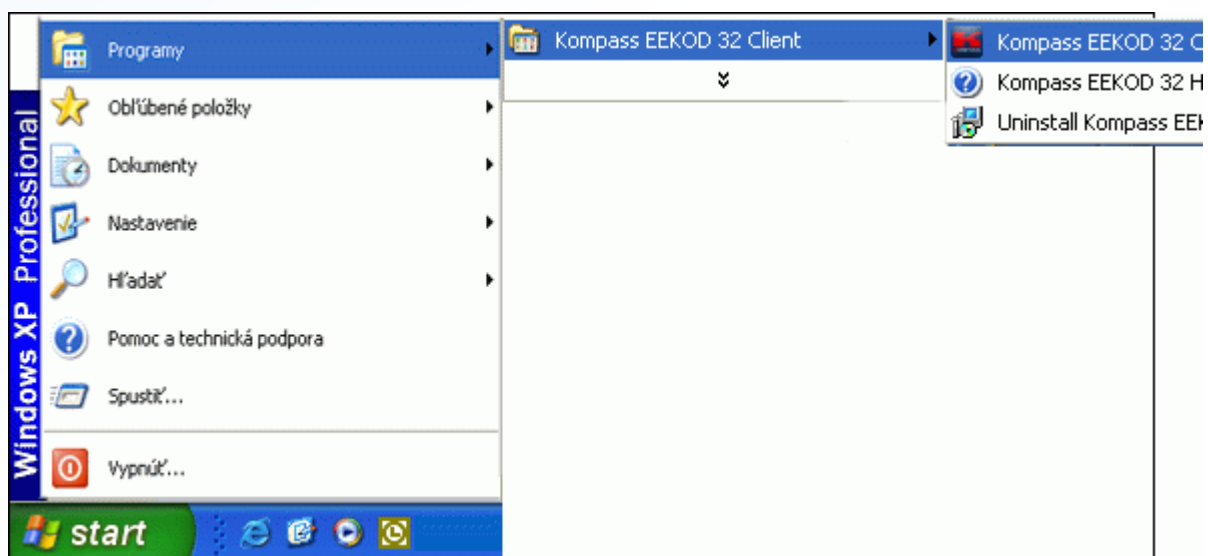
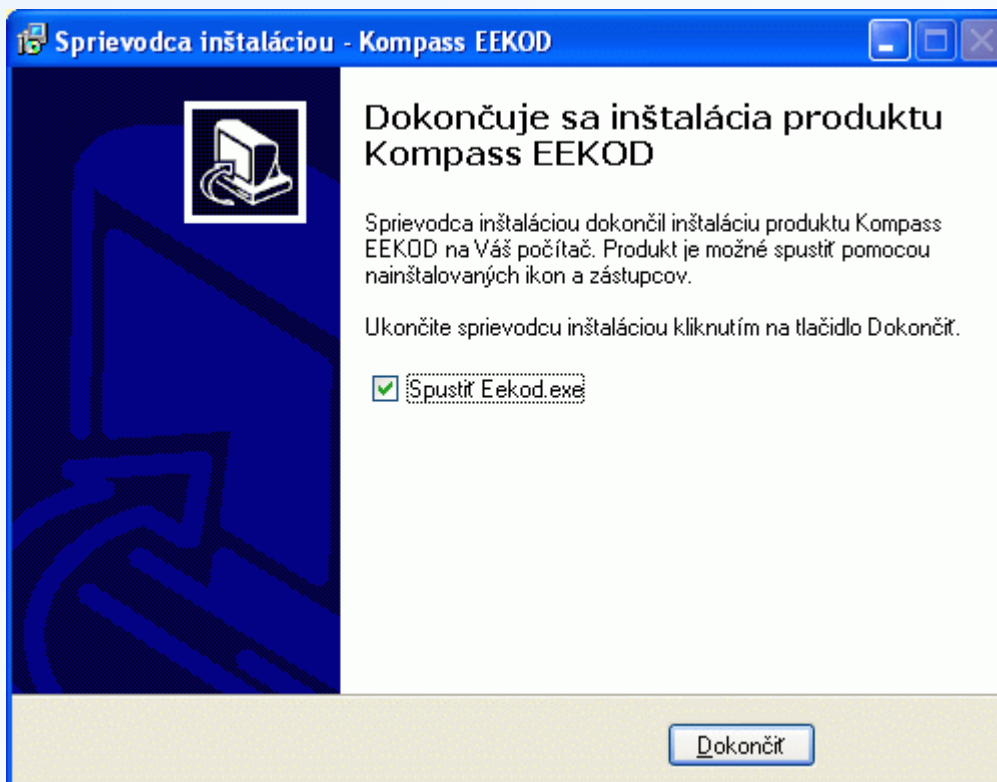

EEKOD krajiny

1. AM - Arménsko
2. AT - Rakúsko
3. AZ - Azerbajdžan
4. BG - Bulharsko
5. BY - Bielorusko
6. CZ - Česká Republika
7. HR - Chorvátsko
8. HU - Maďarsko
9. KZ - Kazachstan
10. LV - Lotyšsko
11. MD - Moldavsko
12. PL - Poľsko
13. RO - Rumunsko
14. RU - Ruská federácia
15. SI - Slovinsko
16. SK - Slovensko

© 2009, KOMPASS Slovakia a.s.
tel.: +421 2 5443 5443
kompass@kompass.sk
<http://www.kompass.sk>